UNIVERSIDAD DE GRANADA

Oficina de Proyectos Internacionales

Solicitud de expresiones de interés para ser supervisor de candidatos MSCA PF 2024

22/03/2024

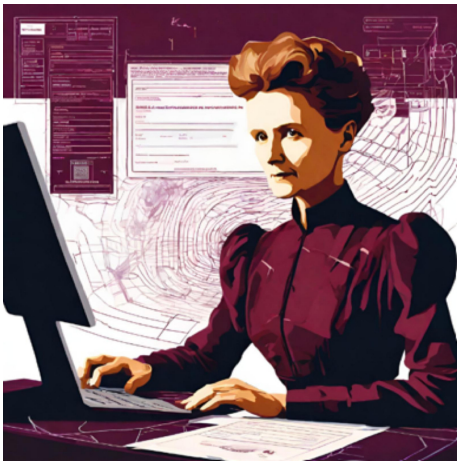

Datos importantes:

- **Plazo:** 22 abril 2024 - **¡Ampliación del plazo!**
- **Plazo:** 13 mayo 2024

Información:

La Oficina de Proyectos Internacionales (OFPI) pone a disposición de los investigadores de la Universidad de Granada (UGR) el servicio de **Expresiones de Interés (EOIs) para ser supervisor/a de candidatos/as MSCA Postdoctoral Fellowships 2024** (**MSCA PF 2024)**.

Este procedimiento permite la presentación de solicitudes a aquellos investigadores que quieran expresar su interés en publicar **líneas de investigación** en la próxima convocatoria de Marie Sklodowska-Curie Postdoctoral Fellowships 2024.

La finalidad de este servicio es ayudar a aquellos investigadores de la UGR, que no tengan candidatos a encontrarlos, ofreciéndose como sus **supervisores/as** en la convocatoria de MSCA Postdoctoral Fellowships 2024.

Si usted está interesado en buscar candidatos para ser **supervisor/a** de becarios postdoctorales MSCA-PF, por favor, envíenos a @email la plantilla para EOIs debidamente cumplimentada, en inglés, antes del **13 de mayo.**

- Plantilla EOI MSCA PF 2024 (docx)

Copyright© 2024 Universidad de Granada

Si usted, como supervisor, ya tiene decidido a su candidato y no quiere optar a más, puede enviarnos directamente la **Carta de Compromiso** debidamente firmada por ambos/as.

- Formulario aplicación MSCA PF 2024 (docx) (debe estar firmado por el supervisor e investigador)

Contacto:

Oficina de Proyectos Internacionales

- **Correo electrónico:** promofpi@ugr.es
- **Teléfono:** +34 958 242702

ADJUNTO	TAMAÑO
Plantilla EOI MSCA PF 2024 (docx)	135.82 KB
Formulario aplicación MSCA PF 2024 (docx)	58.69 KB

Copyright© 2024 Universidad de Granada